貸戸建住宅

竜王駅

富竹新田貸住宅

間取り	専有面積	築年月
3LDK	126.60㎡	2007年07月

チェックポイント！

ペット相談,ルームシェア可,閑静な住宅街,Ｂ・Ｔ別,シャワー,追焚機能,ＴＶ付浴室,トイレ２ヶ所,温水洗浄便座,シャワー付洗面化粧台,ＩＨクッキングヒーター,カウンターキッチン,システムキッチン,収納スペース,全居室収納,クローゼット,シューズボックス,床下収納,照明器具,室内洗濯機置場,複層ガラス,全居室フローリング,エアコン２台以上,全居室エアコン,モニタ付インターホン,ディンプルキー,２面バルコニー,駐車場２台分

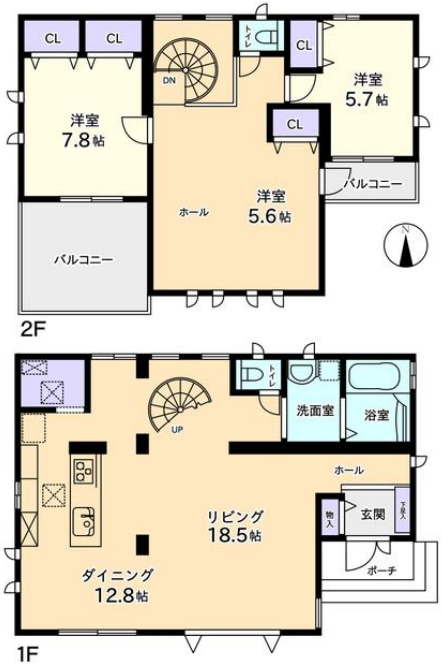

物件種目	貸戸建住宅
最寄駅	竜王
間取タイプ	3LDK
賃貸条件	賃料 150,000円
	礼金 1ヶ月　敷金 2ヶ月　保証金 なし

物件所在地		山梨県甲斐市富竹新田 ６０４－８
交通		ＪＲ中央本線 竜王 徒歩28分
建物	建物名	富竹新田貸住宅
	構造・規模	軽量鉄骨造 2階建
	使用部分面積	126.60㎡
	間取内訳	洋 5.6･5.7･7.8　LDK 31.3

築年月	2007年07月	契約期間	2年
管理費等	なし　共益費なし　雑費なし		
駐車場	有　無料		
現況	空家	入居可能時期	即時
設備	Ｂ・Ｔ別,シャワー,追焚機能,ＴＶ付浴室,トイレ２ヶ所,温水洗浄便座,シャワー付洗面化粧台,ＩＨクッキングヒーター,カウンターキッチン,システムキッチン,収納スペース,全居室収納,クローゼット,シューズボックス,床下収納,照明器具,室内洗濯機置場,複層ガラス,全居室フローリング,エアコ...		
保険等	要		
備考	～ペット相談（敷金３ヶ月）です～【施工会社・セキスイハイム】　更新料：新賃料 0.5ヶ月　賃貸保証：加入要 Ｊリース		

この図面は物件情報の一部を抜粋して掲載しております。（現況優先）
入居日・引渡日変更や付帯条件、別途料金等が発生する場合もありますのでご確認ください。

at home

infosheet　物件番号　69523944016

山梨県知事免許（７）第１７６５号　〒400-0043 山梨県甲府市国母６丁目２－３５

有限会社プラザ開発

TEL： 055-287-6677　FAX： 055-287-6622　定休日：日曜日、祝日

■取引態様： 専任媒介